

**Agenzia delle Entrate
CATASTO FABBRICATI
Ufficio Provinciale di
Imperia**

Dichiarazione protocollo n. IM0076537 del 08/09/2015

Planimetria di u.i.u. in Comune di San Remo

Via Alessandro Volta

civ. 133

Identificativi Catastali:

Sezione: SR

Foglio: 31

Particella: 1815

Subalterno: 21

Compilata da:
Filippi Marco

Iscritto all'albo:
Geometri

Prov. Imperia

N. 894

Scheda n. 1

Scala 1:200

PIANO TERZO

(Appartamento interno 32)

H= 2.80 m

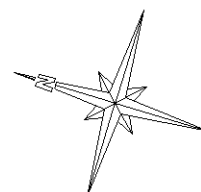
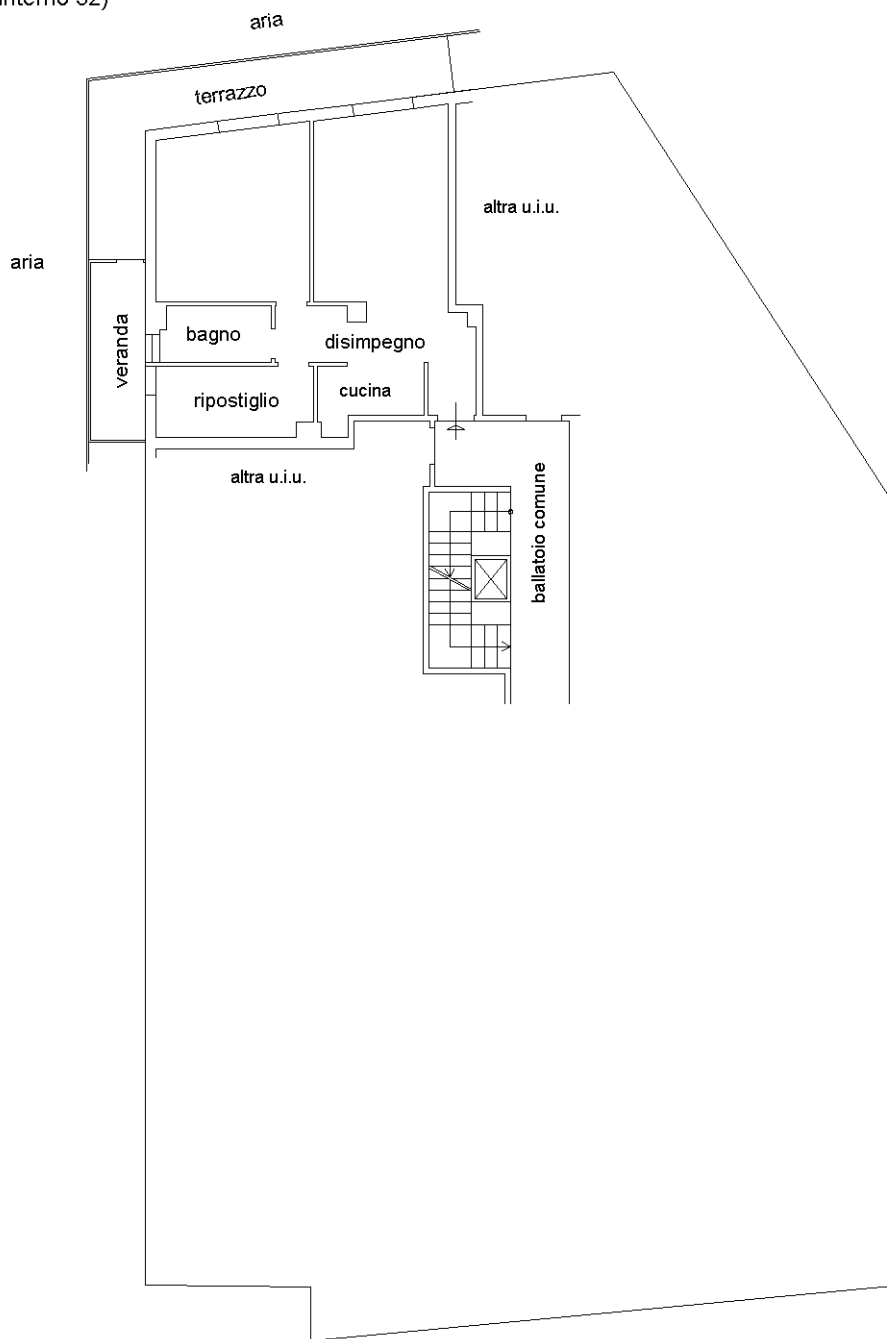

Ultima planimetria in atti