

MODULARIO
F. Cat. S. T. 218



MINISTERO DELLE FINANZE
DIREZIONE GENERALE DEL CATASTO E DEI SERVIZI TECNICI ERARIALI

MOD. B (Nuovo Catasto Edilizio Urbano)

Lire
15

33 NUOVO CATASTO EDILIZIO URBANO

(R. DECRETO-LEGGE 15 APRILE 1959, N. 652)

Planimetria dell'immobile situato nel Comune di SANREMO Via CAPINERA

Ditta CH.L.L. LUIGI - n. 2 Costitenti (Teramo) il 4-2-1941

Allegata alla dichiarazione presentata all'Ufficio Tecnico Erariale di IMPERIA

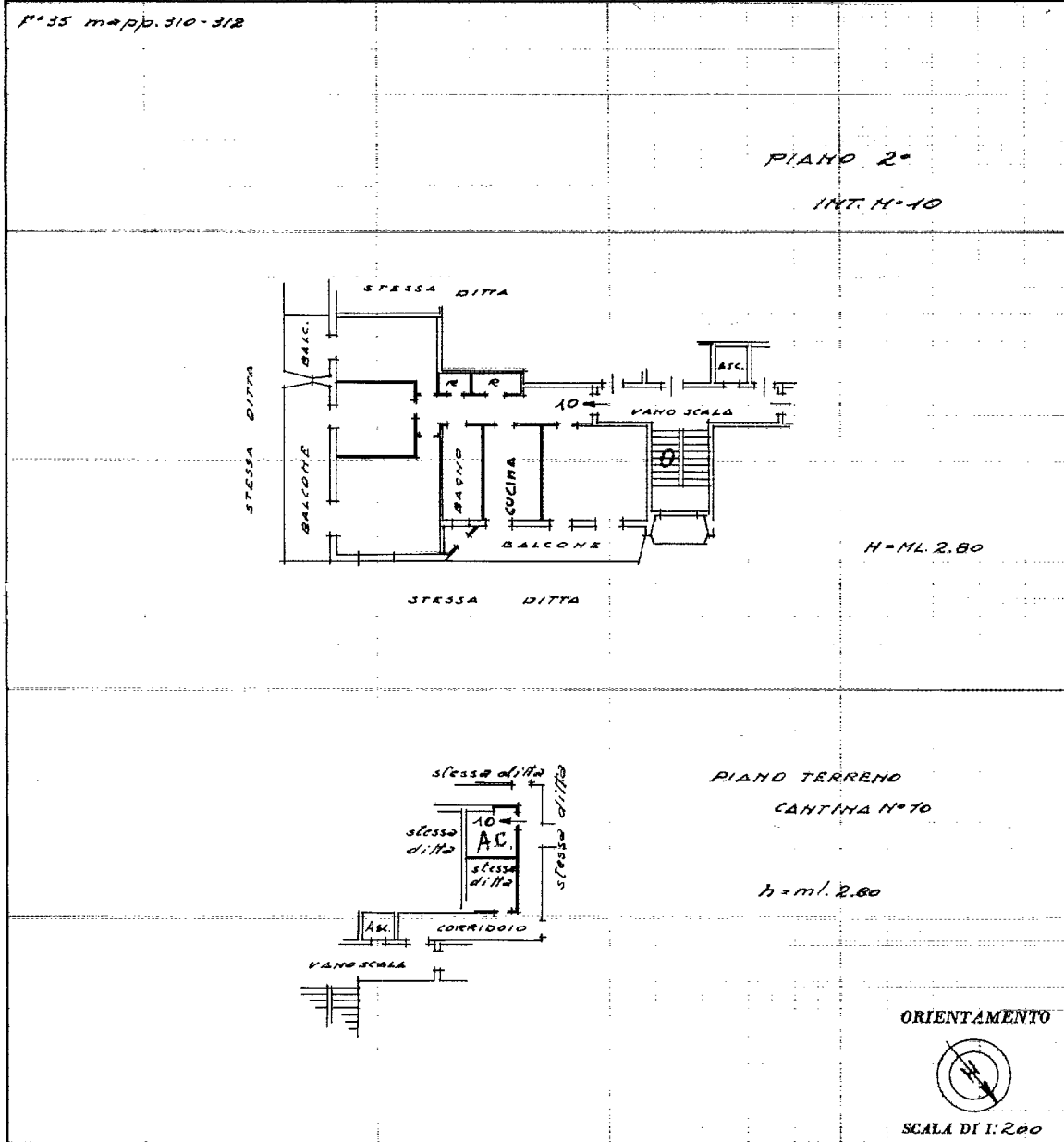

SPAZIO RISERVATO PER LE ANNOTAZIONI D'UFFICIO

DATA 13

PROT. N° 1354

Compilata dal Ling. Teano Ameretti
(Titolo, nome e cognome del tecnico)

Iscritto all'Albo de gli ingegneri
della Provincia di Imperia

DATA 5-12-1973

Firma: Cesare

ISTITUTO POLIGRAFICO DELLO STATO

Catasto dei Fabbricati - Situazione al 13/06/2025 - Comune di SANREMO(I138) - < Sez. urbana SR - Foglio 35 - Particella 1630 - Subalterno 12 >
STRADA CAPINERA n. 20 Interno 10 Piano T-2