

Agenzia delle Entrate  
CATASTO FABBRICATI  
Ufficio Provinciale di  
Imperia

Dichiarazione protocollo n. IM0001926 del 13/01/2016

Planimetria di u.i.u. in Comune di San Remo

Via Alessandro Volta

civ. 121

Identificativi Catastali:

Sezione: SR

Foglio: 44

Particella: 18

Subalterno: 39

Compilata da:

Carnesecca Paolo

Iscritto all'albo:  
Geometri

Prov. Imperia

N. 1217

Scheda n. 1

Scala 1:200

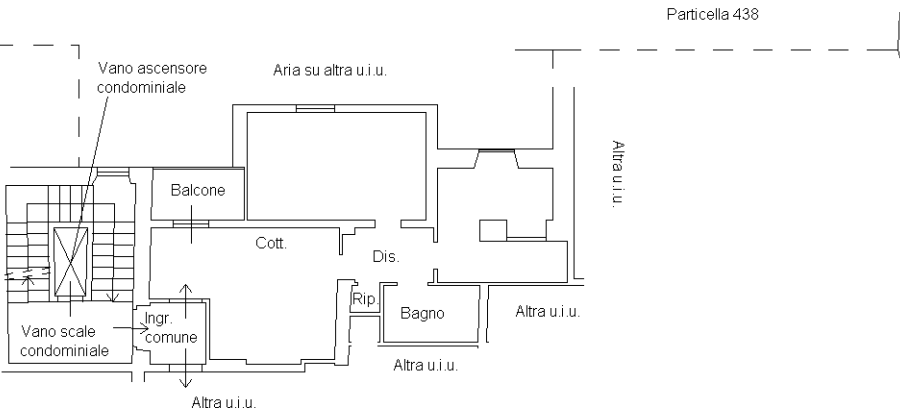

Pianta Piano Secondo  
ABITAZIONE  
H=3.25



Ultima planimetria in atti