

Identificativi Catastali:
Sezione:
Foglio: 31
Particella: 374
Subalterno: 12

Compilata da:
Roggeri Cristina
Iscritto all'albo:
Architetti

Prov. Imperia

N. 162

Scala n. 1 Scala 1:100

PIANTA PIANO PRIMO
ABITAZIONE H=2.70

ALLEGATO "A" ALIATTO
REP. N. 52433/12066

ARIE SU MAPP. 374

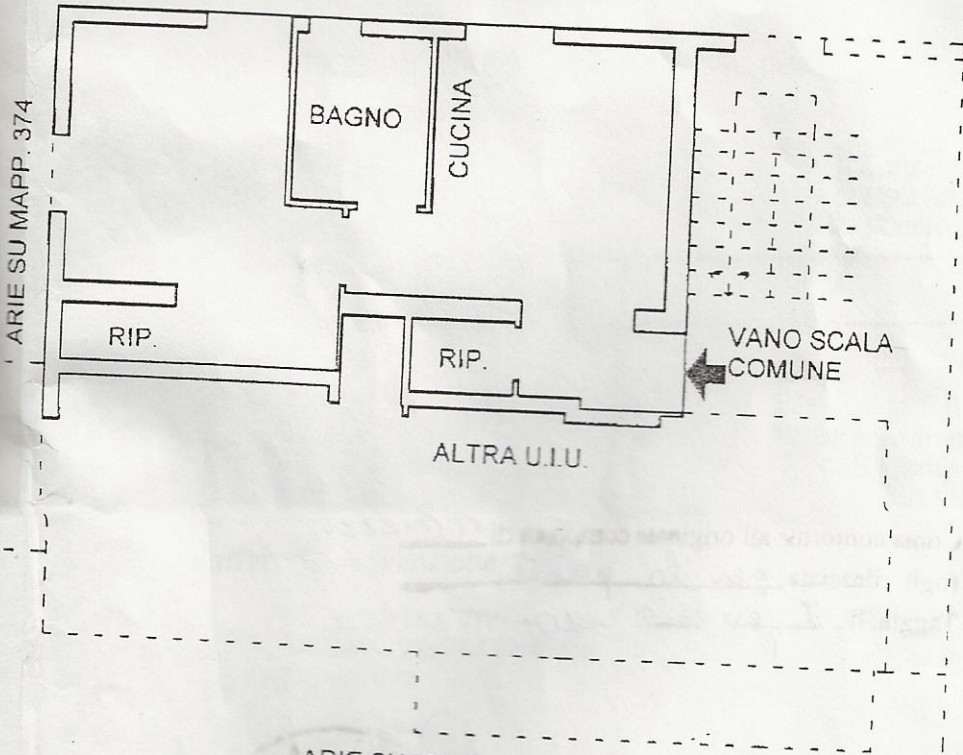

ARIE SU MAPP. 432

Carlo Serey
Roberto Serey
Emilio Serey
Roberto Serey

